PROPOSITIONS CONCERNING THE OPPORTUNITY FOR ECOLOGICAL AND SOCIAL, DECENTRALIZED AND EPHEMERAL FORUMS

ON 19, 20 AND 21 JULY 2009 AND EACH FOR THE PAST 10 YEARS ON THE PRIVATE, APPROPRIATED OR PUBLIC SPACES IN BARCELONE, WE REVEAL REAL AUTONOMY : ENERGIE, RAW MATERIALS, AND AUTONOMIZING INFORMATION

IN THE MIDST OF ECONOMIC CRISIS, CREATE URBARURALISM

TABLE OF THE CATALAN BILLARD GAME

This new game is proposed to three billion human beings concentrated in cities.The rule of the game is to imagine another way of living using the avaible alternatives and by getting rid of the multinational corporations and the political institutions that reduce people to a state of dependence and to social and ecological death. In brief, it is to make these monstrosities useless.
Consequently, this document can be openly reproduced, translated, adapted and practices in different metropolises, such as Barcelona, Paris, Turin, Istanbul, Mexico City, Porto, etc.
At the present time, this document exists in Catalan, Spanish, French and in English on a site and on CD-rom.

Fountains and Amphitheatres in the pilot zone for saving the forest.

Red circles: Alternatives that will eliminate the multinational corporations and their financial henchmen.

Green circles: The neighborhoods engaged in popular resistance to real estate speculation.

Red and yellow circles: Cultural change, end of the symbolic aggression of the status of Christopher Columbus in favor of a new alliance with the living past and presence.

Parabolic cyinders purtifying river and sea water for the achievement of a generalized autonomy;

Cultivation of algea as fuel for peace.

Cultivation of spiruline for a world without hunger.

Transport en vélos volants, solaires ou pas, gratu

Seashell cities on water, without building permits, only with living permits.
Create your life as a unique and passionate work of art.

Instrumental Sismicity

The sismicity of the Pyrenees (1997/2007 - 8902 séisms)

The sismicity of the Pyrenees
Sismic history

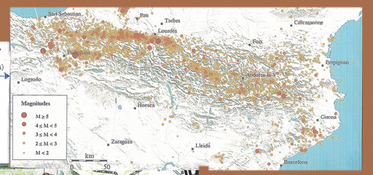

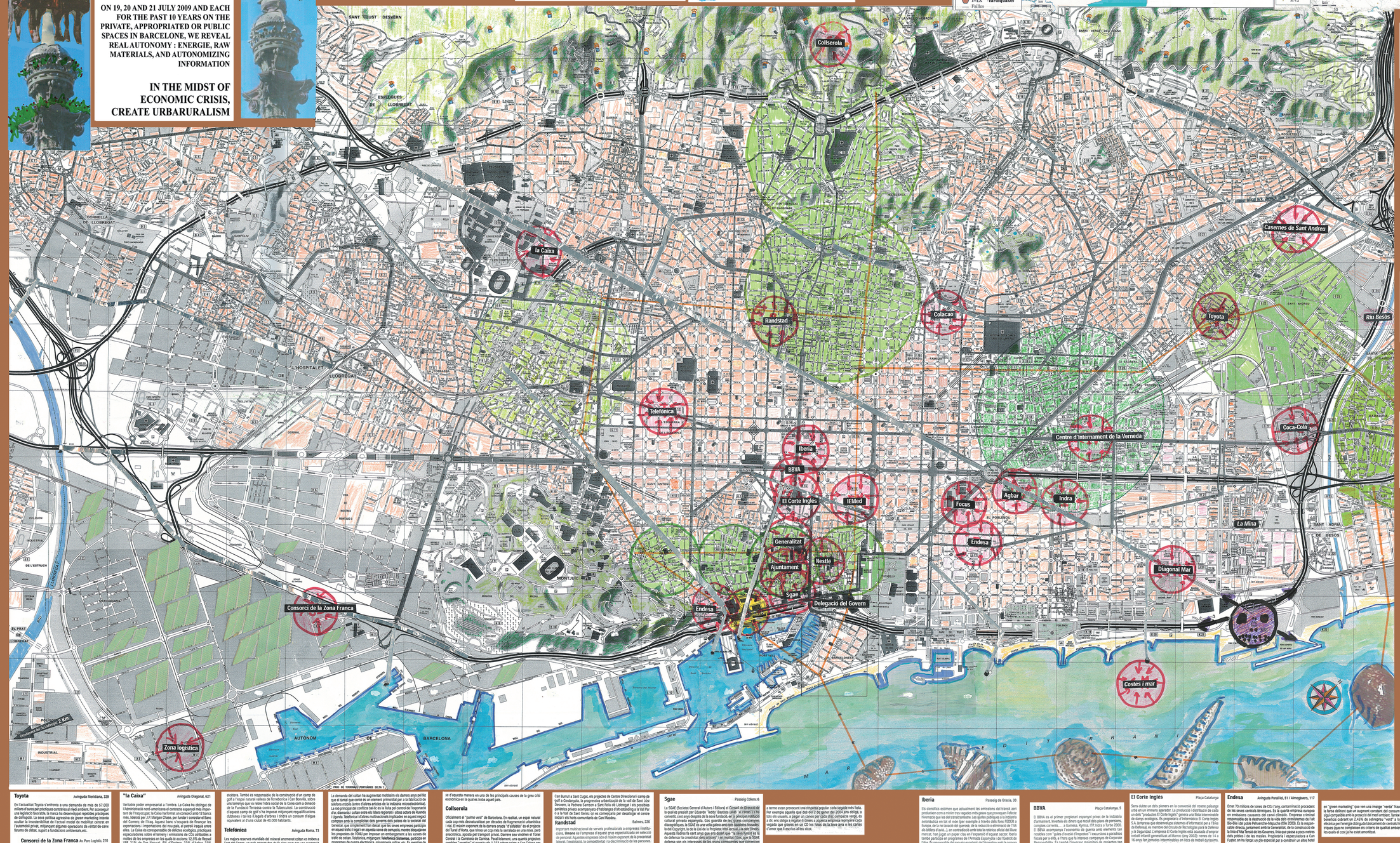

Mar i platges

La construcció d'un port esportiu a la zona del Fòrum és una mostra més de la insostenibilitat descarada de tot el projecte. Aquests tipus de ports són els responsables últims de la pèrdua de sorra a les platges. Després d'una febrada de noves construccions als anys 90, s'havia establert una moratòria que els nous ports del Fòrum i de Sant Adrià trenquen definitivament. La recuperació de la sorra amb espigons també és un disbarat ambiental ja que a més de l'impacte paisatgístic fa res més que desplaçar el problema a la platja següent.

Diagonal Mar

Diagonal Mar s'ha construït en uns terrenys que el Pla General Metropolità de l'any 1976 qualificava d'equipaments i d'un gran parc. L'Ajuntament es va limitar a satisfer les demandes del promotor privat Sr. Hines: requalificar, donar una major edificabilitat i permetre que los torres estigueixin al mig del parc Hyde-park-de l'Ub public. Avui als llogueri els pisos de 90 metres quadrats a 332.000 pessetes.

Casernes de Sant Andreu

Passeig de Torres i Bages, 116-124

Els habitants de les casernes de Sant Andreu han estat víctimes de la agressió que exercieixen les institucions en la preparació de Barcelona pel Fòrum 2004. Per promocionar el model de ciutat neoliberal cam aquell em el qual es dona una convivència feliç, les institucions estan invisibilitzant qualsevol signe d'injustícia social i reprimint les persones que la pateixen. El desallotjament de les casernes ha permès al Ministeri de Defensa (propietari del lloc) treure profit d'un terreny que com a habitatge ocupat no donava benefici. Ara! l'ha venut al Consorci de la Zona Franca, el qual, al seu torn, hi està especulant per sobre de l'oposició vehiml que pretenia donar-li ca social.

Curs Baix del Besòs

El Fòrum 2004, situat pràcticament a la ribera del riu Besòs ha desencadenat la substitució programàtica de la seva biodiversitat natural per paisatges artificials marítimgs amb un alt cost energètic. L'argiua del riu segueix tan contaminada com sempre, a causa de la inadequació dels sistemes de sanejament existèndel per a un riu que pot arribar a portar deu cops més sègua depurada del Ter que sègua natural pròpia.

Coca-Cola

Rambla Guipúscoa, 163-175

El gegant multinacional que facturà 20.000 milions d'euros, no només genera impressionants beneficis sinó també una llarga llista d'impactes socials, laborals i, evidentement, ambientals. És seus precedèments de transformació i distribució es vinculen a empreses emissions contaminants, us d'organismes genèticament manipulats, explotació infantil, de la protecció del medi ambient, contaminació ambiental, violació de drets humans i sindicals. Com ara el cas de Can Fanosa a Catalunya, contaminació de fonts d'aigua amb residus de les seves embotellatjoires, aplicació de polítiques d'utilització irracional de l'aigua en el món i l'assut criminal a les fonts d'aigües pertànyents a diferents comunitats indies. Coca-Cola es part del Business Council for Sustainable Development creat a Rio l'any 1992, que insistèn en l'autoregulació voluntària de les empreses (estrategia recolzada per l'administració Bush), evitant aixi, la seva regulació mitjançant convenis internacionals. A mes a mès, la seva filial als EUA forma part del US Council for International Business (USCIB), que ha donat suport públic a la negativa de Bush a firmar el Protocol de Kioto. Per últim, Coca-Cola, que utilitza la fulla de coca per a la fabricació dels seus productes, dóna suport a les polítiques criminals dels EUA contra les comunitats que tradicionalment hen basat la seva cultura i la seva subsistència en la fulla de coca, especialment a Bolivia, Peru i Colombia (pla Colombia). Coca-Cola va financar l'última campanya electoral de G. Bush. Ités afers tèrbols: explotació infantil (Pakistan, any 1998), sucursalsamenta reprovadesis (Filipines, any 2000), assassinat de defensors dels drets dels treballadors (Colombia, any 2003), discriminació racial (EUA, any 2000), complicità institucional per a obtenir privilegis (EUA, 1998-2001).

Nestlé

Jaume L 9

La multinacional, de capitalisus, Société des Produits Nestlé S.A. es l'empresa alimentària líder a nivell mundial. Ha fet del seu propòsitos comercial explotar laboralment milers de campesins en cinc continents. En la dimensió ambiental i agrònomamente a causa d'acompliment d'alguns acords de respecte al medi ambient (any 2000), utilitzarà de tal tipus de productes transgènics no legals (Franca, 2002), metaqueràge de 200 tones de llet caducada per poder vendre-la (Colòmbia, 2002), utilitzarà de sagu transgènica en productes declarats lliures de transgènics (Italia, 2003), venda d'un succedani de llet materna que provoca milers de morts infantils l'any. Aquesta multinacional privada la cuiguda en ycat dels preus del café i del cacau que porta a la ruina a nombroses famílies i persones. A mes a mes, Nestlé està involucrada en escàndols de salut pública relacionats amb l'ús d'antibiòtics en la fet e en casos com el de la meningitis produïda per l'Enterovirus Coxsackie en bàbies molt nesiant que es desenvolupa en la llet en pols (Bèlgica, 2003).

IEMed

Girona, 20

Centre cultural del qual participen les tres administracions i que està implicat en l'organització dels debats del Fòrum 2004. IEMed afirma que comptà amb la implicació de la societat civil a través d'un personal, al qual corresponen son escolat per aprovar les activitats, pressupostos, patronats... Per vaure qué hi ha al darrere de les mencions del discurs oficial a la "implicació de la societat civil" remets hem de preguntar-nos per qui està format el patronat: cap camera universitària i cadira directiva d'empresa (Agbar, la Caixa, BBVA, Endesa, Iberia, Telefònica. Consorci Zona Franca...)

Alguns dels espais amb conflictes relacionats amb el Fòrum

ZAL (Zona d'Activitats Logístiques)

La gran aposta de futur de Barcelona és el tràfic de mercaderia manufacturada transportada en un milió i mig de contenidors que augmentar-cada d'any un 10%. Aquesta mercaderia té com a principal origen els mercats asiàtics i americans. Per a la seva distribució cal escalar la insostenibilitat de l'actual model de mobilitat: centrar en l'automòbil privat, mitjançant algunes operacions de retirar de carretforums de debat, suport a fundacions ambiensats.etc.

Consorci de la Zona Franca Av. Parc Logístic, 210

Vegeu informació detallada a l'exiquema d'especialcial al dors.

"la Caixa"

Avinguda Diagonal, 621

Veritable poder empresarial a l'ombra. La Caixa ha obtingut de l'Administració nord-americana el contracte especial mès important de l'Iraq ocupat; la Caixa ha format un consorci amb 12 bancs rivals, lliterals per J.P.Morgan Chase, per fundar i controlar el Banc del Comerç de l'Iraq. Aquest banc s'ocuparà de financar les exportacions i importacions del nou país, el petroli i aigua entre elles. La Caixa es corresponsable de delictes ecològics, practiques especulatòriies sobre el terreny i emissions de CO2 atribuïdes a motles de les empresses en les quals té accions. 12,8% de Repsol YPF, 31% de Gas Natural, 5% d'Endesa, 23% d'Agbar, 23% d'Acesa, 3,6% del Deutsche Bank, 10% Banc Sabadell i un llarg eccetera. També és responsable de la construcció d'un camp de golf a l'espai natural valiosa de Torrebonica i Can Bonvilà, sobre uns terrenys que va retre l'otra social de la Caixa com a donació de la Fundació Terrassa contra la Tuberculosi. La construcció d'aquest camp de golf s'ha imposat mitjançant requalificacions dubtoses i ral·lies. 5 àgats d'aïrres i l'indrà vi consum d'aigua equivalent al d'una ciutat de 40.000 habitants.

Telefónica

Avinguda Roma, 73

Les majors reserves mundials del mineral anomenat coltan es troben a l'est del Congo, un país arrasat des de fa ca per una successió de guerres i invasions que han provocat mès de 3,5 milions de morts. La demanda del coltan ha augmentat molèssim els darrers anys pell fet que el tàntal que conté es utilitzat en la fabricació de tubòcsos de telèfons mòbils (prime d'ultres articles de la indústria microelectrònica). Le rel principal del conflicte bel·lic es la lluita pel control de l'exportació d'ac. diamants i coltan entre els líders regionals i altres actors de Ruanda i Uganda. Telefònica d'altres multinacionals implicades en aquest negoci compren amb la complicitat dels governs dels países de la sociatat del benestar, que simplement han deixat que les seves empresses participin en aquest tràfic i legal i en aquetsa xarxa de corrupció, mentre bloquejaven les propostes de l'ONU per imposar un embargament a les xarxes de tràfic de coltan. Telefònica, mitjançant **Telefónica Sistemas**, participa en l'esta del coltan, un pals arrasat des de fa ca per una successió de guerres i invasions que han provocat mès de 3,5 milions de morts.

Iberia

Paseig de Gràcia, 30

Els científics estimen que actualment les emissions del transit aeri produeixen com a mínim tres vegades mès gàsos que provoquen l'efecte invernacle que les dèl transit terrestre. Les ajudes públiques a la indústria aeronàutica en tot el mòn (per exemple a través dels fons FEDER) a Europa, de la no tassació del querosè, de la reducció o eximció de l'IVA als billetes d'avio...), en contradicció amb tota la retòrica oficial del Blue mercat, han jugat un paper clau en l'expansió d'aquest sector. Iberia també participa en programes de l'Armada Espanyola i de l'Ebarcit de Rivas. Es responsable del suposat escàndol de Argentina amb la compra fraudulenta d'Aerolineas Argentinas. Costa dia el govern espanyol realitza deportaciones d'immigrants [illegible]

Sgae

Passeig Colom, 6

La SGAE (Sociatat General d'Autors i Editors) el Consell de Direcció de la qual es presisèt per Eduardo "Teddy" Bautista (aliàs "el Carnicer") ha comentat, com ara des despràs de la seva fundació, en la principal indústria cultural privada espanyola. Gos guardià de les grans companyeies discográfiques, la SGAE és una vella gàrsia amb ceis cadenes hisadès: la del Copyright, la de la Llei de la Propietat Intel·lectual, i la dels Drets. Aquesta llustra fa cara als seus grups ems dòdèl que "la dels fjuncs" ha de defensar la creativitat dels artistes" i en realitat l'únic que la SGAE defensa son els interessàs de les grans companyeies que formacien aquest aquesta creativitat. Totes les pràctiques abusives que la SGAE du a terme estan provocant una resposta popular cada vegèda mès forta. Per exemple aquella que dies dèl 2 de gener dèl 2004 ens obligà, a tots els usuaris, a pagar un canon per cada disc CD comprat vergi, es a dir, ens obligà a regalar-li diners a aquesta empresa repriqueràe cada regalà que gratès en el seu dia. Les fotos ds la breve jèra e les cartes d'amor que li escrius al teu xicot.

BBVA

Plaça Catalunya, 5

El BBVA es el primer propietari espanyol privat de la indústria d'armament. Invertèix els diners que recull dels plans de pensions, curriculs corrents, ... a Gamesa, Rymas, ITP, Indra i Nexter. El BBVA acompanya l'economia de guerra amb elements tan notables com "guies d'avaluació d'impactes" i excursions a camps de tir. Ha participat en programes de l'Armada Espanyola i de l'Ebarcit de Defensa, els membres del Círculo de Tecnologías para la Defensa y la Seguridad. L'empresa El Corte Ingles està acusada d'emprar treball infantil generalitzat al Marroc (any 2002): nenes de 14 i 16 anys fan jornades interminables en llocs de treball durísimes, en qualsevol tipus de sindicalització està totalment prohibida i ón la mínima protesta se soluciona amb l'acomodatament immediat

El Corte Inglés

Plaça Catalunya

Sens dubte un dels pioners en la conversió del nostre paisatge urbà en un immens aparador. La producció d'aquest model ha estat un dels "productes El Corte Ingles" genera una llista interminable de conflictes: Expropiació i desmantelamiento d'Informática El Corte Inglés S.A. (empresa que desmantelaga sistemes d'informació per a l'línia de Defensa), els membres del Círculo de Tecnologías para la Defensa y la Seguridad. L'empresa El Corte Ingles està acusada d'emprar treball infantil generalitzat al Marroc (any 2002): nenes de 14 i 16 anys fan jornades interminables en llocs de treball durísimes, en qualsevol tipus de sindicalització està totalment prohibida i ón la mínima protesta se soluciona amb l'acomodatament immediat

Endesa

Avinguda Paral·lel, 51 / Almogàvers, 117

Emet 73 milions de tones de CO2 l'any, contaminació procedent de les seves centrals tèrmiques. Es la quarta empresa europea en emissions causades dal camp elèctric. Empresa criminal responsable de la destrucció dal delta del Ebre (sistemes de l'Ad Bio-Bio i dal poble Pehuenche-Mapuche (Xile 2003). Es la responsable d'Ibenda, juntament amb la Generalitat, de la construcció de la línia d'Alta Tensió de les Cavarres, línia que passa a poca metres dels pòbles i de les masies. Propietària i especuladora a Cam Fustet, on ha forçat un pla especial per a construir un altre hotel de lluxe, quan l'associació de veïns esmintuava que se'n fes un [illegible] Endesa es a más a más una amenaza especialitzada en "green marketing" que ven una imatge "verda" fraudulenta: la falsa defensa que un augment constant del consum elèctric es "sostenible" i que "l'energia nuclear es neta" i que les energies renovables actuals estan al 2,4% de subministrament "verd" o de factura elèctrica per l'energia obtingudà basicament de centrals hidràulics-trigas (que no compleixen els criteris de qualitat ambiental) i de les quals el cost ja ha estat amortitzat.

Agbar

Plaça de les Glòries

Empresa que es dedica principalment a privatitzar l'aigua pública. En paraules del mateix director d'Agbar: *"El negoci de l'aigua és estratègic per a nosaltres i em presentaremo a tots els concursos de privatització que es plantegin, cent a Espanya com en altres països"*. Agbar es responsable de la privatització indiscriminada de l'aigua a Colòmbia que ha provocat que gran part de la population a morir per enfermetats relacionades amb el consum d'aigua contaminada. En la dècada dels 90, Agbar estava darrere del fort augment del rotud d'aigua que va provocar una dilatada campanya d'insumisió fiscal animada per les associacions de veïns de la ciutat de Barcelona. En l'actualitat, la nova torre Agbar ubicada a la plaça de les Glòries està vinculada al conflicte urbanístic que afecta a la zona: despràs d'un procés participatiu, l'any 1997 es va arribar a un acord que garantia la conservació de les zones verdes i prevèia la construcció d'habitatges. L'Ajuntament trenca unilaterlàment aquest acord i imposa un pla durament especulatiu en benefici d'algunes empreses, entre elles AgBAR.

Colacao

Legaret, 410

Marca que pertany a l'empresa Nutreqva, dins de la llista negra d'empresas sospitoses d'utilitzar productes transgènics per l'ús lecitina de soja transgènica. Colacao participa de l'oligo mono mundial del cacao. Ns tenim-ne prou amb la impressió dels monocultius exportadors urtis et e fets, les empresas multinacionals sòn responsables també d'una baixada sostingudà i intermitent dels preus del cacao, en ocasions fins i tot per sota del seu preu de cost ennimant als petits productors. A Costa de Marfil, primer productor mundial de cacao, milers de nens treballen en condicions plantacions. Els lobbies de les empresas envasadores de productes de cacao tenen escàndols de pressions per augmentar en l'QE el nivell de substitució de cacau per greixos vegetals, mes barats.

Focus

Avila, 145

Focus programa un dels espais dal Fòrum durant ets 141 dies que dura l'esdeveniment, i ón es d'estranger. Tal i cèpèr benefics mitjanets Focus es amplamant subvencionat per les institucions polítiques com a productora privada d'esperiències turístiès. l'empresa i ón de sa ca criteris purament comercials. Per altra banda, Focus, ós també la principal empresa d'equipaments culturals de Barcelona. Gràcies a la seva política de preus baratss monopolitza i dóna xiw "solució" al problema de contractació de personal que hauríen d'assumir ès institucions. Com acomsegueixen ets seus fantàstics preus? Amb contractes "incontrolats" encoberts; per exemple pagant un teòric especialitzat com si fòs un peó. A través d'aquestes pràctiques Focus encaqueta el lobby de pressió de les indústries privades d'ici que impedèixen la baixada de preus de l'oferta cultural i hi impedèixen l'accés de tots els ciutadans. Certament ns ès casual que Focus tingui la seva seu en ple Poblenou i hagi tret importants beneficis del pla 22@.

Centre d'internament de la Verneda

Rambla Guipúscoa, 74

Els centres d'internament per estrangers s'omplen d'immigrants detingts pels cossos policials de les institucions que organitzen el Fòrum 2004. Aquestes persones són privades de la seva llibertat, durant temps indefinit, de forma anticonstitucional ja que no han comès cap delicte. Les institucions que proclamen discursos que i/ent a la

compromisió i la tolerància com a solució a l'exclusió i la desigualtat social són responsables de fets que empparen l'explotació d'immigrants i les detencions arbitràries

La Mina

Barri construït als anys 60 per acollir els desplaçats per la demolició de les barraques del Somorrostro, d'ón era originària la llegendària Carmen Amaya. I actualment Patges de la Barcelona. El Barri de La Mina, situat al terme de Sant Adrià de Besòs però fronterer amb Barcelona, fe retat el "brono" de Barcelona: especulació energètic d'aspiràcies d'aparcament per a col·lectius economicamment marginats. El Fòrum 2004 està construït totalment d'esquena a aquest barri i el segueix fent invisible malgrat la seva proximitat immediata.

Indra

Avinguda Diagonal, 218

Es la tercera empresa de la indústria militar espanyola, 391 milions d'euros (m.e.) en venda d'equips militars el 2002, per sota d'EADS CASA (642 m.e.) i GDAI (451 m.e.). Primera empresa espanyola en el sector de l'electrònica, comunicacions i informàtica militar. Principal subministrador militar de fora dels Estats Units de la US Navy (Marina dels EUA). Participa en els principals programes d'armament de l'Exèrcit espanyol: Eurofighter (sistemes de comunicació, navegació i detecció per a aviònica, sistemes embarcats); F-100 (comunicacions i sistemes de combat); Leopardo (comunicacions, direcció de tir); Pizarro. Altres productes militars: sistemes automàtics de mantenament (F-1, F-18, Hunter i Pluto); simulacró (F-18, C-101, A-7, F-18, Hornet i Pluto, LAWPS); sistemes i equips electrònics (direcciones de tir AGW-30, DORIA, FELIS, SIRIO); sistemes i equips embarcats: mísiels; satèl·lits militars; radars; defensa aèria; comandament i control; guerra electrònica.

Consorci de la Zona Franca

Av. Parc Logístic, 210

Vegeu informació detallada a l'exiquema d'especialcial al dors.

Zona logística

Vegeu informació detallada a l'exiquema d'especialcial al dors.

Costes i mar

Vegeu informació detallada a l'exiquema d'especialcial al dors.