Propuestas sobre la oportunidad de foros ecológicos y sociales descentralizados y efímersos

Los 19,20,21 de julio 2009
hasta el 20/07/2019
sobre terrazas privadas
ocupadas o públicas de
Barcelona. Demostremos la
autonomía real:
Energías, materias primas
información autonomizante

Frente a la crisis económica creemos el urbaruralismos

LA LEYENDA DE ESTE BILLAR CATALÁN

Este nuevo juego puede ser propuesto a los 3000 millones de humanos concentrados en las ciudades. La regla del juego consiste en imaginar a traves de alternativas puestas en práctica, otro mundo posible y vivible. Deshaciéndose de las multinacionales y de los poderes separados que hacen dependiente a la especie humana y la lleva a la muerte social y ecológica.
En una palabra, se trata de convertir en inútiles esas monstruosidades. Para transformar el mundo hace falta que este exista.
En consecuencia, este documento puede ser libremente reproducido, traducido, adaptado y puesto en práctica en diversas grandes ciudades como Barcelona, Paris, Turin, Estambul, Mexico, Oporto, etc. Este documento existe actualmente en castellano, catalán, francés e inglés en una página web o en CD.

Estanques e amfiteatros de la zona piloto para salvar el bosque

Círculos rojos: alternativas que suprimen las multinacionales y sus lacayos especuladores.

Círculos verdes: los barrios de resistencia popular a la especulación imobiliaria.

Círculos rojos y amarillas: cambio cultural , fin de la simbólica de la estatua de Cristobal Colón gracias a una nueva alianza con lo vivo.

Cilindro parabólico potabilizador de agua de ríos y de mar para autonomía general.

Cultivo del alga carburante por la paz

Cultivo de « espirulina » por un mundo sin hambre

Transporte en bicicletas volantes, solares o no, gratuito

Las ciudades concha sobre el agua, sin permiso de construir pero con permiso de vivir.
Crear su vida como una obra de arte única y apasionante.

Sismicidad instrumental
sismicidad en los Pirineos (1997/2007 - 8902 seismos)

La sismicidad de los Pirineos

sismicidad histórica

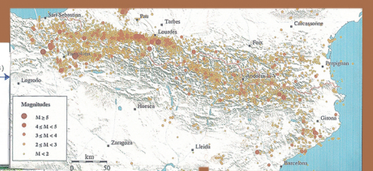

Mar i platges

La construcció d'un port esportiu a la zona del Fòrum és una mostra més de la insostenibilitat descarada de tot el projecte. Aquests tipus de ports són els responsables últims de la pèrdua de sorra a les platges. Després d'una fabrada de noves construccions als anys 90, s'havia establert una moratòria que els nous ports del Fòrum i de Sant Adrià trenquen definitivament. La recuperació de la sorra amb espigons també és un disbarat ambiental ja que a més de l'impacte paisatgístic la res més que desplaçar el problema a la platja següent.

Diagonal Mar

Diagonal Mar s'ha construït en uns terrenys que el Pla General Metropolità de l'any 1976 qualificava d'equipaments i d'ús gran parc. L'Ajuntament es va limitar a satisfer les demandes del promotor privat Sr. Hines: requalificar, donar una major edificabilitat i permetre que les torres estiguessin al mig del parc Horizontal de l'ús públic. Avui es lloguen els pisos de 90 metres quadrats a 332.000 pessetes.

Casernes de Sant Andreu

Passeig de Torres i Bages, 116-124

Els habitants de les casernes de Sant Andreu han estat víctimes de la repressió que exercitaven les institucions en la preparació de Barcelona pel Fòrum 2004. Per promocionar el model de ciutat neoliberal com aquell en el qual es dóna una convivència feliç, les institucions estan invisibilitzant qualsevol signe d'injustícia social i reprimint les persones que la pateixen. El desballotjament de les casernes ha permès al Ministeri de Defensa (propietari del lloc) treure profit d'un terreny que com a habitatge ocupat no donava benefici. Ara l'ha venut al Consorci de la Zona Franca, el qual, al seu torn, hi està especulant per sobre de l'oposició vehiclar que pretenia donar-li cia social.

Curs Baix del Besòs

El Fòrum 2004, situat pràcticament a la ribera del riu Besòs ha desencadenat la substitució programàtica de la seva biodiversitat natural per paisatges artificials mantingut amb un alt cost energètic. L'aigua del riu segueix tan contaminada com sempre, a causa de la inadequació dels sistemes de sanejament existendent per a un riu que pot arribar a portar deu cops més aigua depurada del Ter que aigua natural pròpia.

Coca-Cola

Rambla Guipúscoa, 163-175

El gegant multinacional que factura 20.000 milions d'euros, no només genera impressionants beneficis sinó també una llarga llista d'impactes socials, laborals i, evidentement, ambientals. És uns procediments de transformació i distribució es vinculen a enormes emissions contaminants, ús d'organismes genèticament manipulats, explotació de la mà d'obra de nenes i nens i violació de drets humans i sindicals. Aquestes ambaixades de maximo estrago, com ara el cas de Can Fanosa a Catalunya, contaminació de fonts d'aigua amb residus de les seves embotelladores, aplicació de polítiques d'utilització irracional de l'aigua en el món i l'assut criminal a les fonts d'aigües pertoqnents a diferents comunitats indies. Coca-Cola és part del Business Council for Sustainable Development creat a Rio l'any 1992, que insisteix en l'autoregulació voluntària de les empreses (estrategia recolzada per l'administració Bush), evitant úal, la seva regulació mitjançant convenis internacionals. A mes a mes, la seva filial als EUA forma part del US Council for International Business (USCIB), que ha donat suport públic a la negativa de Bush a firmar el Protocol de Kioto. Per últim, Coca-Cola, que utilitza la fulla de coca per a la fabricació dels seus productes, dóna suport a les polítiques criminals dels EUA contra les comunitats que tradicionalment han basat la seva cultura i la seva subsistència en la fulla de coca, especialment a Bolívia, Peru (Colombia ipa Colombia). Coca-Cola ha finançat l'última campanya electoral de C. Bush. Hits «fers terbols: explotació infantil (Pakistan, any 1998), sucursalsamenta irrprovedoria (Filipines, any 2000), assassinat de defensors dels drets dels treballadors (Colombia, any 2003), discriminació racial (EUA, any 2000), complicità institucional per a obtenir privileges (EUA, 1998-2001).

Nestlé

Jaume L'B

La multinacional, de capitalisus, Société des Produits Nestlé S.A. es l'empresa alimentària más forta del mòn. Amb la seva propietat comercial explota laboralment milers de campesins en cinc continents. En la dimensió ambiental i agroalimentaria de l'acusa d'incumplimiento d'alguns acords de respecte al medi ambient (any 2000), utilitzacio de lot tipus de productes transgenics no legals (Europa, 2002), metaqurdge de 200 tones de les caducada per poder vendre-la (Colombia, 2002), utilitzacio de soja transgenica en productes destiatos llunes de transgènics (Italia, 2000), venda d'un succedani de llet materna que provoca milers de morts infantils l'any. Aquesta multinacional provoca la cuiguda en picat dels preus del café i del cacau que porta a la ruina a nombrosies families i persones. A mes a mes, Nestlé està involucrada en escandols de salut publica relacionats amb l'ús d'antibiòtics en la fet e en casos com el de la meningitis produida per l'Enterococ Sausjuhi en bacteri molt resistent que es desenvolupa en la llet en pols (Belgica. 2000).

IEMed

Girona, 20

Centre cultural del quel participen les tres administracions i que esta implicat en l'organització dels debats del Fòrum 2004. IEMed afirma que comporta amb la implicació de la societat civil a través d'un personal, al qual comepen son escolat per aprovar les activitats, pressupostos, patronats... Per veure que hi ha al darrere de les mencions del discurs oficial a la "implicació de la societat civil" només hem de preguntar-nos per qui està format el patronat: 12 càrrecs universitaris i «càrrec directiu d'empresa» (Agbar, la Caixa, BBVA, Endesa, Iberia, Telefònica. Consorci Zona Franca....)

Alguns dels espais amb conflictes relacionats amb el Fòrum

ZAL (Zona d'Activitats Logístiques)

La gran aposta de futur de Barcelona es el tràfic de mercaderia manufacturada transportada ofe un milió i mig de contenidors que augmenten cada d'any un 10%. Aquesta mercaderia té com a principal origen els mercats asiàtics i americans. Per a la seva distribució fan generar noves formes d'expotització laboral: grans recintes industrials allats en els quals es treballa en règims de precarietat, sòn les triatsmet famoses "maquiles" o "maquiladòries" especialitzades en produir pel mercat global.

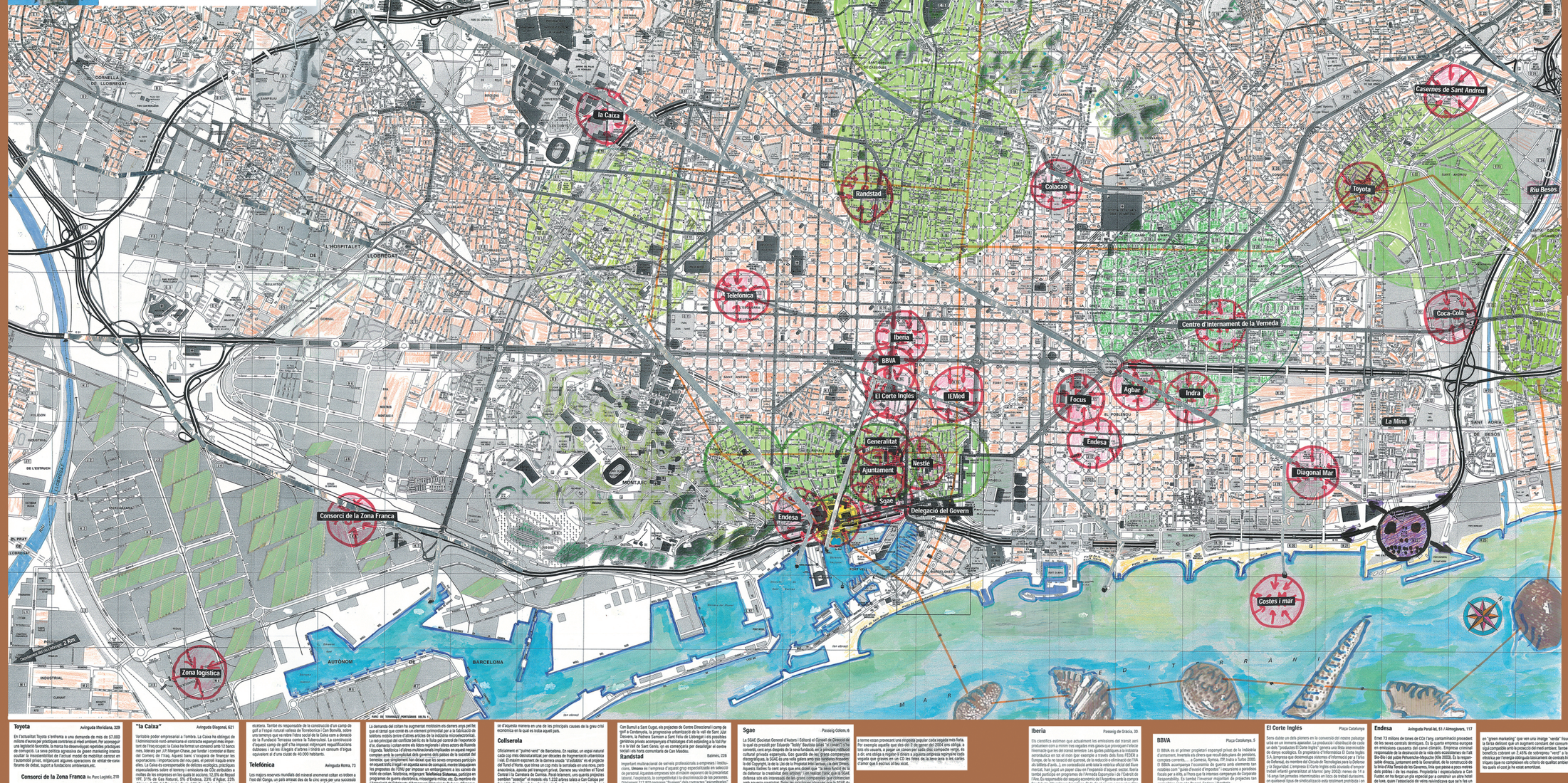

Centre d'internament de la Verneda

Rambla Guipúsoaa, 74

Els centres d'internament per estrangers s'omplen d'immigrants detingats pels cossos policials de les institucions que organitzen el Fòrum 2004. Aquestes persones són privades de la seva llibertat, durant temps indefinit, de forma anticonstitucional je que no han comes cap delicte. Les institucions que proclamen discursos apel·lant a la

compromisió i la tolerància com a solució a l'exclusió i la desigualtat social són responsables de fets que empparen l'explotació d'immigrants i les detencions arbitràries

La Mina

Barri construit als anys 60 per acollir els desplaçats per la demolició de les barraques del Somorrostro, d'on era originària la llegendària Carmen Amaya. I actualment Patges de la Barcelona. El Barri de La Mina, situat al terme de Sant Adrià de Besòs però fronterer amb Barcelona, he «etat el "brent" de Barcelona: especulació energètic d'aspiradores d'aparcament per a col·lectius economicamment marginats. El Fòrum 2004 «ela construit totalment d'««quena a «quest barri i «l seguats fent invisible malgrat la sena proximitat immediata.

Indra

Avinguda Diagonal, 218

Es la tercera empresa de la indústria militar espanyola, 391 milions d'euros (m.e.) en venda d'equips militars el 2002, per sota d'EADS CASA (642 m.e.) i GDAIS (451 m.e.). Primera empresa espanyola en el sector de l'electrònica, comunicacions i informàtica militar. Principal subministrador militar de fora dels Estats Units de la US Navy (Marina dels EUA). Participa en els principals programes d'armament de l'Estat: Eurofighter (avió de combat); Tigre (helicòpter d'atac); Leopard (comunicacions i sistemes de guerra); sistemes embarcats; F-100 (comunicacions i sistemes de combat); Leopardo (comunicacions, direcció de tir); Pizarro (blindats produccions militars; sistemes automàtics de mantenement (F-1, F-18, Harrier II Plus); simulacró (F-18, C-101, A-7, F-18, Harrier II Plus, LAVAPS); sistemes i equips electrònics (direccions de tir AIUN-30, DORNA, FELIS, SIRIO); sistemes i equips embarcats; míssils; satèl·lits militars; radars; defensa aèria; comandament i control; guerra electrònica.

Focus

Avila, 145

Focus programa un dels espais del Fòrum durant els 141 dies que dura l'««ennement, i ««««